2019ko URRIA ›› 2020ko MAIATZA

IKASTARO eta TAILERREN

UDAL EGITARAUA

BARAÑAIN 2019-2020

- DANTZA KARIBETARRAK ■ EKIALDEKO DANTZA
- LIBURUTEGIKO IKASTAROAK ■ DANTZAK
- JAUZIAK ■ PATCHWORK ■ ANTZERKI TEKNIKAK
- KOMIKI, ANIME ETA ILUSTRAZIOA ■ ATLETISMOA
- GIMNASTIKA ERRITMIKOA ■ IRRISTALARITZA
- GIMNASTIKA ARTISTIKOA ■ KARATEA ■ JUDO
- PILOTA ■ ZUNBA ■ MANTENTZE SOINKETA
- LERROKO KIROL-DANTZA ■ BIZKAR OSASUNTSUA
- YOGA ■ SASKIBALOIA ■ ESKUBALOIA ■ GAP
- TONOFIT ■ OFFICE ■ ARGAZKIGINTZA
- SARE SOZIALAK ■ NOLA ERABILI ANDROID MUGIKORRA ■ ETXEKO KONPONKETAK
- ETXEKO SENDAGAI NATURALEN LANTEGIA

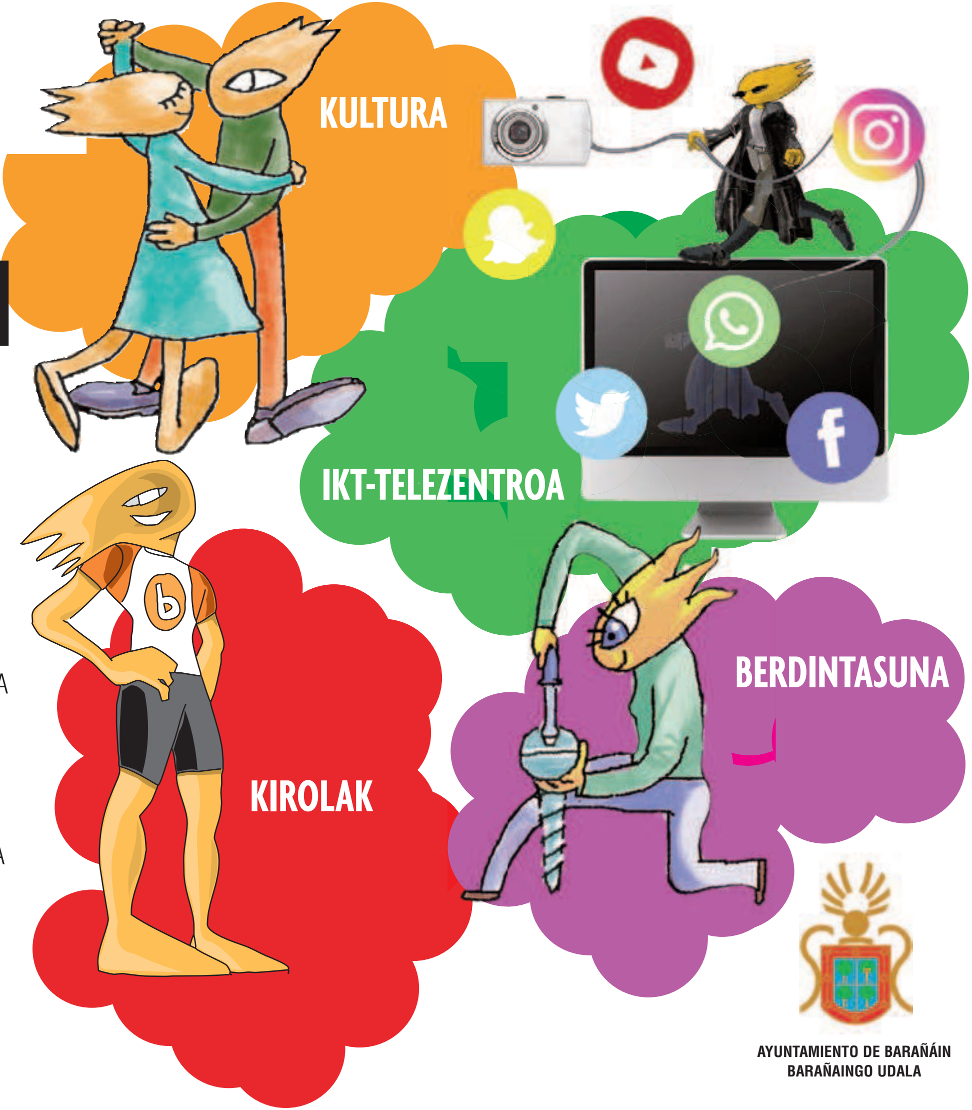

AYUNTAMIENTO DE BARAÑÁIN
BARAÑAINGO UDALA

2019-2020 Egutegia

▶▶ Jardueraren hasiera-bukaera.

Oporrak eta jaiegunak.

Urria

As	Ar	Az	Og	Os	Lr	Ig
▶▶	1	2	3	4	5	6
7	8	9	10	11	12	13
14	15	16	17	18	19	20
21	22	23	24	25	26	27
28	29	30	31			

Azaroa

As	Ar	Az	Og	Os	Lr	Ig
				1	2	3
4	5	6	7	8	9	10
11	12	13	14	15	16	17
18	19	20	21	22	23	24
25	26	27	28	29	30	

Abendua

As	Ar	Az	Og	Os	Lr	Ig
						1
2	3	4	5	6	7	8
9	10	11	12	13	14	15
16	17	18	19	20	21	22
23	24	25	26	27	28	29
30	31					

Urtarrila

As	Ar	Az	Og	Os	Lr	Ig
		1	2	3	4	5
6	7	8	9	10	11	12
13	14	15	16	17	18	19
20	21	22	23	24	25	26
27	28	29	30	31		

Otsaila

As	Ar	Az	Og	Os	Lr	Ig
					1	2
3	4	5	6	7	8	9
10	11	12	13	14	15	16
17	18	19	20	21	22	23
24	25	26	27	28	29	

Martxoa

As	Ar	Az	Og	Os	Lr	Ig
						1
2	3	4	5	6	7	8
9	10	11	12	13	14	15
16	17	18	19	20	21	22
23	24	25	26	27	28	29
30	31					

Apirila

As	Ar	Az	Og	Os	Lr	Ig
		1	2	3	4	5
6	7	8	9	10	11	12
13	14	15	16	17	18	19
20	21	22	23	24	25	26
27	28	29	30			

Maiatza

As	Ar	Az	Og	Os	Lr	Ig
				1	2	3
4	5	6	7	8	9	10
11	12	13	14	15	16	17
18	19	20	21	22	23	24
25	26	27	28	29	30	31 ◀◀

Argitalpena:
Barañaingo Udalaren Kirola, Kultura, IKT eta Berdintasuna arloak.

Itzulpena eta gaztelania-euskara testuen koordinazioa:
Euskara arloa.

Diseinua eta maketazioa:
Heda Comunicación.
Lege gordailua:
NA 992-2014.

Izena ematea Udalaren Ikastaro-Lantegietan

- Izen-emate dataren hurrenkera zehatza izanen da plazak esleitzeko era, jardueretarako plaza kopurua mugatua baitago.
- Eskaini diren jarduera, ordutegi eta instalazioei dagokienez aldatu ahal izanen dira, edo bertan behera utzi ere, zenbat izen-emate dauden. Parte-hartzaile gutxieneko kopurua dago, eta hori kontuan hartuko da jarduerei hasiera ematerakoan.
- Jardueren kanpaina urriaren 1ean hasiko da eta maiatzaren 31n amaitu, eta izena ematerakoan kuota ordaindu behar da, epe bakarrean; salbu lau hilabeteka antolatzen diren jarduerak, horien kuota bi epeetan ordainduko baita.
- Egutegi bakarra ezarri da Udalaren jarduera guztietarako, Barañaingo ikastetxeetako egutegietan oinarrituta, eta ikusgai egonen da instalazioetan eta udal-bulegoetan.
- Barañainen erroldatutakoentzat daude erreserbatuta jarduerak; izen-ematea eta gero lekurik geratzen bada epealdi berria irekiko da jardueretan interesa duen ororentzat.
- Behin jardueren kanpaina hasita (urriaren 1a) kuotak itzultzeko edota baliogabetzeko eskaerak EZ dira aintzat hartuko. Izen-ematearen zenbatekoa soilik itzuliko da jarduera bertan behera uzten bada.
- Non aurki ditzakezue programa eta jarduerei buruzko argibide guztiak: Udalaren Web orrian www.barañain.eus, 948 012 012 eta/edo 012 telefonoetara deituta, eta Herritarrak Hartzeko Bulegoan::

Udaletxe plaza, zk.g. 31010 Barañain (Nafarroa)
Tel: 948 28 13 28
Faxa: 948 28 63 08
e-posta:oac@baranain.com

Intereseko beste ohar batzuk

- Jardueren informazio-orriak eskuragai dituzue kontsultarako Udaletxeko OAC bulegoan (Herritarrak Hartzeko Bulegoa), eta arlo bakoitzean (Kultura Etxea, Kiroldegia, IKT Telezentroa eta Berdintasuna).
- Aurretik azterketa medikoa egitea gomendatzen dizuegu jardueretan (kirolak, dantzak...) izena eman duzuenoi, Udalak, egoki baderitzo, hura eskatzeko eskubidea baitu.
- Borondatezkoa da jardueretan parte hartzea. Parte-hartzaile bakoitzak bere gain hartuko ditu, bere asegurua-ren bidez, jarduera egiterakoan izan ditzakeen istripu edo lesioak, Udalak ez baitu hartuko bere gain haiek sortutako gastua.

DATUEN BABESARI BURUZKO OINARRIZKO INFORMAZIOA (2016/679 EB DBEO, apirilaren 27koa), Jakinarazten dizugu, Barañaingo Udalak inskripzio horiek egiteko erabiltzen diren datu pertsonalen tratamenduaren arduradun gisa, beroriekin zerikusia duten izapide guztietarako bakarrik erabiliko dituela, eta ez dagoela aurreikusita hirugarrenei datuak ematea, legezko betebeharra izan ezik. Era berean, datuak eskuratzeko, zuzentzeko, ezerezteko eta aurka egiteko duen eskubidearen berri ematen dizugu, horretarako, Barañaingo Udalaren Erregistro orokorrera zuzendu ahal izango duzu (Udaletxe plaza zk.g.).
Informazio gehigarria: http://www.baranain.es/eu/proteccion-de-datos/ Udalaren Webeko atala.

1. Epea. Izen-emateak

TELEFONO BIDEZ

>> 948 012 012

>> 012

Dei bakoitzeko, gehienez, 3 izen-emate jasoko dira.

UDALAREN ARLOAK	DATAK (2019. URTEA)	ORDUTEGIA	ORDAINKETA
BARAÑAINEN ERROLDATUTA DAUDENENTZAT SOILIK			
• **KIROLAK (Kirol-eskolak, Helduak eta Adinekoak):**	Abuztuaren 27tik irailaren 6ra	Astelehenetik ostiralera, 8:00-19:00	TXARTELA bidez, izena ematerakoan telefonoz
• **ADINEKOENDAKO (jarduera bat baino gehiago):**	Irailak 9,10 eta 11		
• **KULTURA, IKT-TELEZENTROA eta BERDINTASUNA:**	Irailaren 5etik 11ra		
INTERESDUN ORORENTZAT			
• **KIROLAK, KULTURA, IKT-TELEZENTROA eta BERDINTASUNA**	Irailak 12	Astelehenetik ostiralera, 8:00-19:00	TXARTELA bidez, izena ematerakoan telefonoz

2. Epea. Izen-emateak

AURREZ AURRE

>> OAC

Herritarrak hartzeko bulegoa
Udaletxe plaza zk.g.
31010 Barañain (Nafarroa)
Tfnoa: 948 281 328
Faxa: 948 286 308
E-posta: oac@baranain.com

UDALAREN ARLOAK	DATAK (2019. URTEA)	ORDUTEGIA	ORDAINKETA
INTERESDUN ORORENTZAT			
• **KIROLAK, KULTURA, IKT-TELEZENTROA eta BERDINTASUNA**	Irailaren 20tik 24ra	Astelehenetik ostiralera, 8:30-14:00	TXARTELAREKIN edo ESKUDIRUTAN.

OHARRAK

- Erroldatu izaera ezarritako epeen eta baldintzen arabera egiaztatuko da.
- Dei batekin eginiko izen-emate guztiak txartel bakarrarekin ordainduko dira.

TELEFONO BIDEZ EDO AURREZ AURRE EMAN BEHARREKO DATUAK

- Ikastaroaren kodea eta ordutegia
- Jaioteguna
- Telefono zk.
- Kreditu txartelaren zk. (txartelarekin ordaintzen bada)
- Izen-abizenak
- Helbidea
- NAN

Aurkibidea

KULTURA	4
KIROLAK	6
IKT-TELEZENTROA	14
BERDINTASUNA	16

IKT ARLOA (TELEZENTROA)

Helbidea:
Lurgorri kalea, 12-14.
(Liburutegi publikoko 1. solairua)
31010 BARAÑAIN (NAFARROA)
Tfnoa: 948 19 72 95
Faxa: 948 18 26 38
telecentro@baranain.com

Udal-teknikaria:
Gustavo Urra Pombo

Harrera-orduak:
Astelehenetik ostiralera, 11:45-14:00.
Astelehenetik ostegunera, 17:00-19:00.

Udan:
ekainaren 15etik irailaren 15era,
11:45-14:00.

Udal Telezentroan ematen dira ikastaroak (Lurgorri 12-14, 1. solairua, Liburutegi publikoa), bat izan ezik "Nola erabili Android mugikorra (maila aurreratua)", Kultura Etxeko 5. aretoan ematen baita.

TAILERRAK: URRIA - ABENDUA 2019

KODEA	JARDUERA	MAILA	ORDUTEGIA	EGUNAK	ERROLD.	EZ ERR.
01CLUB	**ARGAZKIGINTZA ELKARTEA, HAMABOSTEAN BEHINGO ELKARGUNEA**	OHIKO ERABILTZAILEA	19:00 - 21:00	Irailak 24, , urriak 8 eta 29 azar. 12 eta abend. 10	30 €	45 €
02REDE	**GURASOENTZAKO SARE SOZIALAK. ONURAK eta ERAGOZPENAK**	HASTAPENA **(Euskaraz)**	19:00 - 21:00	Irailak 27	10 €	15 €
03FOT1	**OINARRIZKO ARGAZKIGINTZA**	HASTAPENA	19:00 - 21:00	Irail. 30etik urr. 4era	30 €	45 €
04MOVI	**NOLA ERABILI ANDROID MUGIKORRA (MAILA AURRERATUA)** **Kultura Etxeko 5. aretoan**	OHIKO ERABILTZAILEA	17:30 - 20:00	Urr. 11, aza. 15 eta 29 eta abend. 13	30 €	45 €
05EXCE	**EXCEL ABIATZE MAILA**	HASTAPENA	09:15 - 11:45	Urriaren 8tik 11ra	10 €	15 €
06FOT1	**OINARRIZKO ARGAZKIGINTZA**	HASTAPENA	19:00 - 21:00	Urriaren 14tik 18ra	30 €	45 €
07WHAT	**WHATSAPP BETE-BETEAN**	HASTAPENA	19:00 - 21:00	Urriaren 21etik 25era	30 €	45 €
08VIDE	**BIDEOAREN EDIZIOA, MUGIKO-RRAREKIN eta TABLETAREKIN (FILMORA GO)**	HASTAPENA	19:00 - 21:00	Azaroaren 4tik 8ra	30 €	45 €
09PWCA	**POWER POINT & CANVA**	HASTAPENA	09:15 - 11:45	Azaroaren 19tik 22ra	10 €	15 €
10RECE	**INTERNETEKO BALIABIDEAK DOAN**	HASTAPENA **(Euskaraz)**	18:30 - 21:00	Azaroaren 18an eta 19an	15 €	22,5 €
11GOOE	**GOOGLE eta BERE APLIKAZIOAK: DRIVE, ARGAZKIAK, GPS, GMAIL…**	HASTAPENA **(Euskaraz)**	18:30 - 21:00	Azaroaren 25ean eta 26an	15 €	22,5 €
12INST	**INSTAGRAM BETE-BETEAN**	HASTAPENA	19:00 - 21:00	Abenduaren 16tik 20ra	30 €	45 €

TELEFONO BIDEZKO IZEN-EMATEAK
948 012012 / 012
Erroldatuek: 2019ko irailaren 5etik 11ra
Edozeinek: 2019ko irailaren 12an

IZEN-EMATEAK AURREZ AURRE, HERRITARRAK HARTZEKO BULEGOAN "OAC"
Edozeinek: 2019ko irailaren 20tik 24ra

Lantegi berriak argitaratu eta eskainiko dira 2019ko urtarrilean, Udalaren Web orrian, postontzietan, kartelak jarrita eta/edo udal teknikariarekin harremanetan jarrita zuzenean

JARDUEREN DESKRIBAPENA

ESKATUTAKO MAILA	LANTEGIA-SOLASALDIA	HELBURUA
Sagua, teklatua, Internet eta posta elektronikoa erabiltzen jakin behar da	**ARGAZKIGINTZA ELKARTEA, HAMABOSTEAN BEHINGO ELKARGUNEA**	Zatoz Barañaingo argazkigintza elkartera! Zaletasuna dutenentzat, haien sormena sendotzeko estrategia gisa eta hazte pertsonalerako tresna gisa, argazkigintzaren aldeko apustua egiten dutenentzat. Gaian aditua den profesional batek bideratutako ikastaroa.
	GURASOENTZAKO SARE SOZIALAK. ONURAK eta ERAGOZPENAK	Zergatik dauden hain zabalduak sare sozialak gure seme-alaben artean ulertu eta ezagutzeko hitzaldia ,eta zeintzuk diren sare horiek dituzten abantailak eta eragozpenak. [Euskaraz]
	OINARRIZKO ARGAZKIGINTZA	Ekar ezazu zure argazki kamera eta has zaitez oinarrizko kontzeptuak ezagutzen, zure kameraz eta sormenaz ahalik eta gehiena balia zaitezen: esposizioa, eremu-sakonera, argiztapena, foku-distantzia, konposizioa eta abar.
	NOLA ERABILI ANDROID MUGIKORRA (MAILA AURRERATUA)	Zure mugikorra zertxobait erabiltzen badakizu, etor zaitez eta zalantza guztiak argituko dizkizugu. Atera zukua zure Smartphonari.
	EXCEL ABIATZE MAILA	Kalkulu-orri baten, eta bere grafikoen, oinarrizko funtzioak ikasiko dituzu.
	WhatsApp BETE-BETEAN	Zer den ikasiko duzuna: funtzioak identifikatu, artxiboak bidali, irudiei eta bideoei –bidali aurretik- ukituak eman eta horiek editatu, bideo deia eta deia egiteko aukerak alderatu, segurtasun kopia egin lainoan, eta abar.
	BIDEOAREN EDIZIOA, MUGIKORRAREKIN eta TABLETAREKIN (FILMORA GO)	Mugikorrarekin edo tabletarekin grabaketatxo bat egin eta editatu nahi duenarentzat, Filmora Go aplikazioa erabilita.
	POWER POINT & CANVA	Oso baliagarria da diapositibekin aurkezpenak egiten jakitea, bai lan esparruan baita aisiakoan ere. Oinarrizko diseinua ezagutzen hastea, profesionalak ez direnentzat; aldizkariak, kartelak, triptikoak eta halakoak sortzen ikasteko modu errazean Canva erabilita.
	INTERNETEKO BALIABIDEAK DOAN	Interesdunek Interneten dohainik dauden baliabideak erabiltzeko aukera izango dute euskeraz. [Euskaraz]
	GOOGLE eta BERE APLIKAZIOAK (Drive, argazkiak, gps, gmail…)	Googlek euskeraz duen tresnen aukera sorta handia ulertzen eta erabiltzen ikasiko duzu. [Euskaraz]
	INSTAGRAM BETE-BETEAN	Zure argazkiak egiten eta horiek Smartphonetik partekatzen ikasi nahi duzu? Zuk gustuko duzun bezala, hori guztia egitea gustuko duen jendea ezagutu nahi? Modu ezberdin batean aritzea, eta, are gehiago, aukeratutako gaiari buruz ikastea? Etorri eta Instagram-arekin gozatu!

MENTOR IKASGELA BARAÑAIN

ONLINE TREBAKUNTZA (170 IKASTARO)	Malgutasunez. Zure erritmoan. Eperik gabe. Argibideak: Udal teknikaria. Tel. 948 19 72 95. telecentro@baranain.com